

PROJEKT TRZECH DOMÓW JEDNORODZINNYCH
W ZABUDOWIE SZEREGOWEJ ZLOKALIZOWANYCH
NA DZIAŁCE NR 479, PRZY UL. KOLOROWEJ W
MIERZYNIE- KONCEPCJA

GRANICE DZIAŁKI



LEGENDA:

- Granice opracowania
- Obowiązująca linia zabudowy
- Projektowany budynek
- Podjazd
- Pow. utwardzona
- Taras
- Zielen
- Miejsca parkingowe
- Ilość kondygnacji
- Wejście do budynku



BILANS TERENU:

Powierzchnia biologicznie czynna	470 m ²	52 %
Powierzchnia utwardzona	232 m ²	26 %
Powierzchnia zabudowy	198 m ²	22 %
	900 m ²	100 %

IDS architektki ul. Targ Rybny 2, 70-535 Szczecin
tel: 91 484 30 56,
fax: 91 886 54 22

PRAWA AUTORSKIE ZASTRZEŻONE/
COPYRIGHTS RESERVED
Przedmiotowy projekt architektoniczny jest chroniony prawem autorskim zgodnie z art. 1 i nast. Ustawy o Prawie Autorskim i Prawach Pokrewnych z dn. 4 lutego 1994 r. (Dz.U. nr 24 poz.83 z 23.02.95r)

PROJEKT KONCEPCYJNY:
ZESPÓŁ PROJEKTOWY IDS Architektki Sp. z o.o. z siedzibą w Szczecinie
POD KIERUNKIEM mgr inż. arch. Macieja PANEK

PROJEKTANT: mgr inż. arch. Maciej PANEK upr. proj. nr 22/ZPOIA/2005 specjalność architektoniczna	podpis:
OPRACOWANIE: mgr inż. arch. Wojciech BURAGAS specjalność architektoniczna	podpis:
inż. arch. Karolina SUCHODOLSKA specjalność architektoniczna	podpis:

BUDOWA TRZECH DOMÓW JEDNORODZINNYCH W ZABUDOWIE SZEREGOWEJ WRAZ Z NIEZBĘDĄ INFRASTRUKTURĄ TECHNICZNĄ ZLOKALIZOWANYCH NA DZIAŁCE NR 479, OBRĘB MIERZYN 3, PRZY UL. KOLOROWEJ W MIERZYNIE

adres:
ul. Kolorowa działka ewid. 479, obręb 3 Mierzyn

inwestor / użytkownik / adres :
Piotr Kołodziej
ul. Kruszwica 22A
71-043 Szczecin

rysunek / temat / część :
Zagospodarowanie terenu

faza:	branża:	proj. nr:
KONCEPCJA	ARCHITEKTURA	00-480
skala:	miejsce i data:	nr rys.:
1:200	Szczecin, GRUDZIEŃ 2023	

Schemat funkcjonalny- parter nr. 1



IDS architekci
 ul. Targ Rybny 2, 70-535 Szczecin
 tel: 91 484 30 56,
 fax: 91 886 54 22
 www.idsarchitekci.pl
 PRAWA AUTORSKIE ZASTRZEŻONE/
 COPYRIGHTS RESERVED
 Przedmiotowy projekt architektoniczny jest chroniony prawem autorskim
 zgodnie z art. 1 i nast. Ustawy o Prawie Autorskim i Prawach Pokrewnych
 z dn. 4 lutego 1994 r. (Dz.U. nr 24 poz.83 z 23.02.95r)

PROJEKT KONCEPCYJNY:
 ZESPÓŁ PROJEKTOWY IDS Architekci Sp. z o.o. z siedzibą w Szczecinie
 POD KIERUNKIEM mgr inż. arch. Macieja PANEK

PROJEKTANT:	podpis:
mgr inż. arch. Maciej PANEK upr. proj. nr 22/ZPOIA/2005 specjalność architektoniczna	
OPRACOWANIE:	podpis:
mgr inż. arch. Wojciech BURAGAS specjalność architektoniczna	
	podpis:
inż. arch. Karolina SUCHODOLSKA specjalność architektoniczna	

**BUDOWA TRZECH DOMÓW JEDNORODZINNYCH
 W ZABUDOWIE SZEREGOWEJ WRAZ Z NIEZBĘDĄ
 INFRASTRUKTURĄ TECHNICZNĄ ZLOKALIZOWANYCH
 NA DZIAŁCE NR 479, OBRĘB MIERZYN 3, PRZY UL.
 KOLOROWEJ W MIERZYNIE**

adres:
 ul. Kolorowa działka ewid. 479,
 obręb 3 Mierzyn

inwestor / użytkownik / adres :
 Lena Anna Kołodziej
 ul. Kruszwica 22A
 71-043 Szczecin

rysunek / temat / część :
Rzut parteru

faza:	branża:	proj. nr:
KONCEPCJA	ARCHITEKTURA	00-480
skala:	miejsce i data:	nr rys.:
1:100	Szczecin, GRUDZIEŃ 2023	

Schemat funkcjonalny- piętro +1 nr. 1



IDS architekci www.idsarchitekci.pl
 ul. Targ Rybny 2, 70-535 Szczecin
 tel: 91 484 30 56
 fax: 91 886 54 22

PRAWA AUTORSKIE ZASTRZEŻONE/
 COPYRIGHTS RESERVED
 Przedmiotowy projekt architektoniczny jest chroniony prawem autorskim zgodnie z art. 1 i nast. Ustawy o Prawie Autorskim i Prawach Pokrewnych z dn. 4 lutego 1994 r. (Dz.U. nr 24 poz.83 z 23 02.95r)

PROJEKT KONCEPCYJNY:
 ZESPÓŁ PROJEKTOWY IDS Architekci Sp. z o.o. z siedzibą w Szczecinie
 POD KIERUNKIEM mgr inż. arch. Macieja PANEK

PROJEKTANT:	podpis:
mgr inż. arch. Maciej PANEK upr. proj. nr 22/ZPOIA/2005 specjalność architektoniczna	
OPRACOWANIE:	podpis:
mgr inż. arch. Wojciech BURAGAS specjalność architektoniczna	
	podpis:
inż. arch. Karolina SUCHODOLSKA specjalność architektoniczna	

**BUDOWA TRZECH DOMÓW JEDNORODZINNYCH
 W ZABUDOWIE SZEREGOWEJ WRAZ Z NIEZBĘDĄ
 INFRASTRUKTURĄ TECHNICZNĄ ZLOKALIZOWANYCH
 NA DZIAŁCE NR 479, OBRĘB MIERZYN 3, PRZY UL.
 KOLOROWEJ W MIERZYNIE**

adres:
 ul. Kolorowa działka ewid. 479,
 obręb 3 Mierzyn

inwestor / użytkownik / adres :
 Lena Anna Kołodziej
 ul. Kruszwica 22A
 71-043 Szczecin

rysunek / temat / część :
Rzut piętra +1

faza:	branża:	proj. nr:
KONCEPCJA	ARCHITEKTURA	00-480
skala:	miejsce i data:	nr rys.:
1:100	Szczecin, GRUDZIEŃ 2023	

Schemat funkcjonalny- parter nr. 2

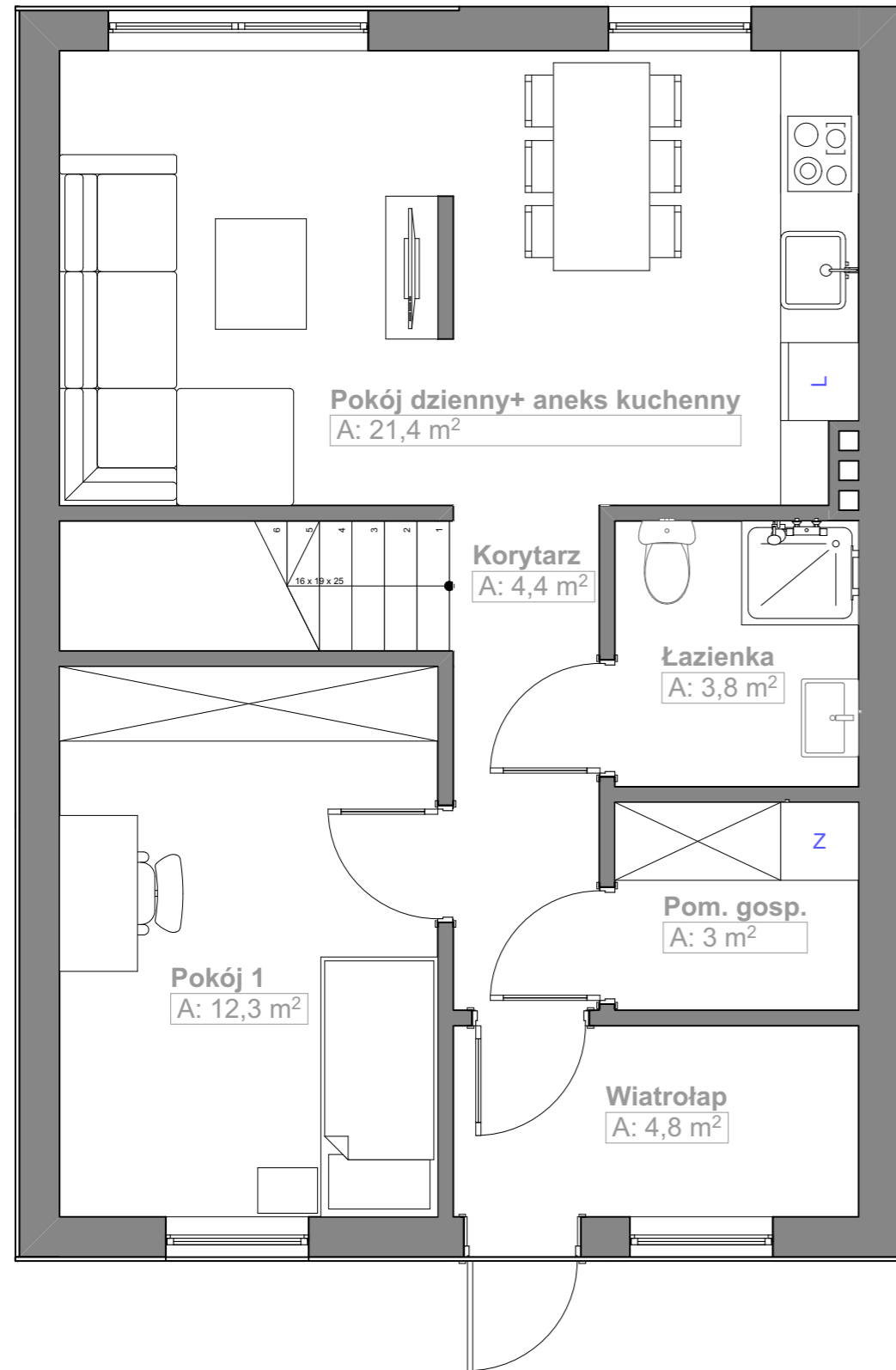

Schemat funkcjonalny- parter nr. 3

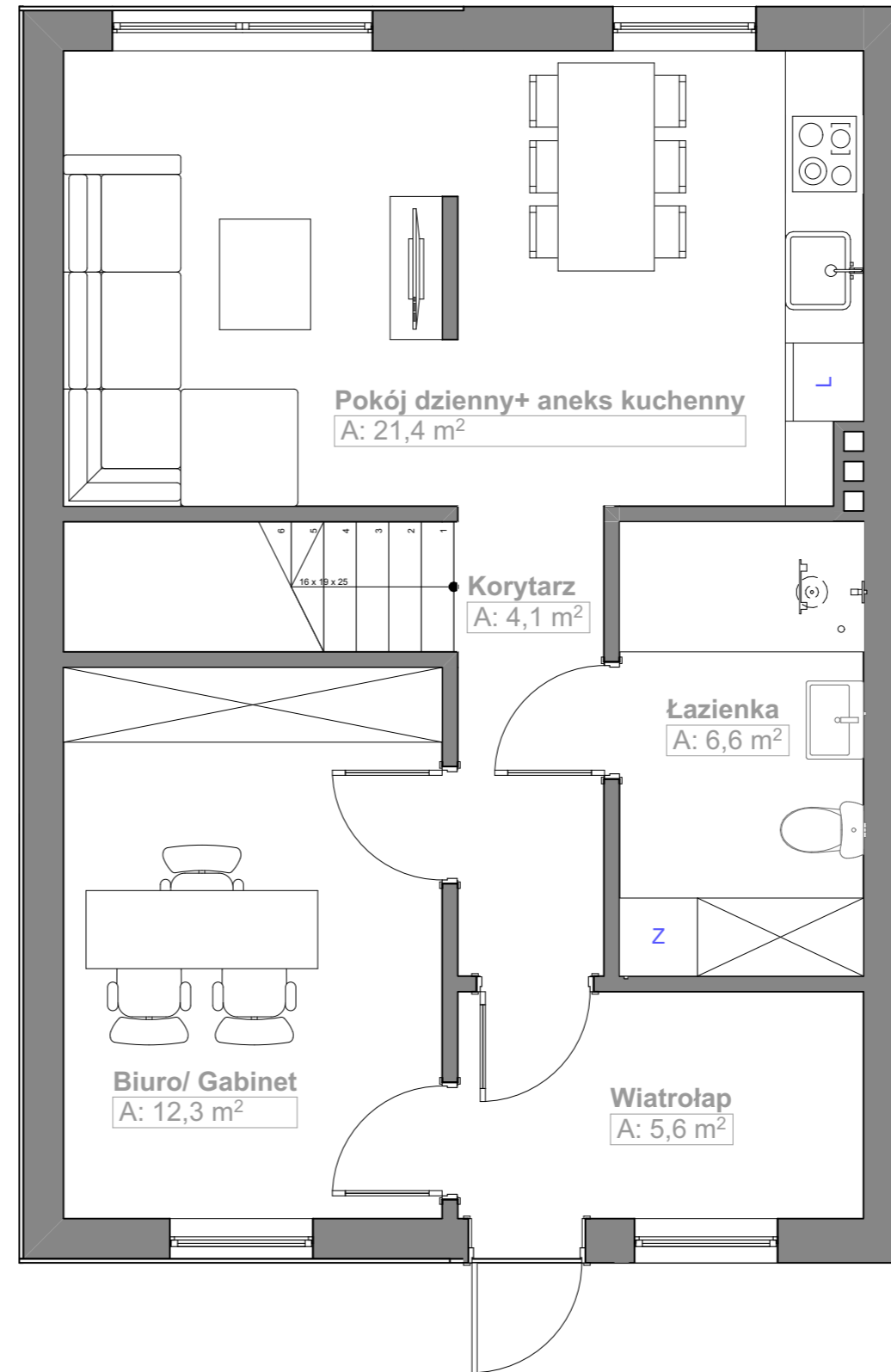

IDS architekci		ul. Targ Rybny 2, 70-535 Szczecin tel: 91 484 30 56, fax: 91 886 54 22
www.idsarchitekci.pl PRAWA AUTORSKIE ZASTRZEŻONE/ COPYRIGHTS RESERVED Przedmiotowy projekt architektoniczny jest chroniony prawem autorskim zgodnie z art. 1 i nast. Ustawy o Prawie Autorskim i Prawach Pokrewnych z dn. 4 lutego 1994 r. (Dz.U. nr 24 poz.83 z 23.02.95r)		
PROJEKT KONCEPCYJNY: ZESPÓŁ PROJEKTOWY IDS Architekci Sp. z o.o. z siedzibą w Szczecinie POD KIERUNKIEM mgr inż. arch. Macieja PANEK		
PROJEKTANT:	podpis:	
mgr inż. arch. Maciej PANEK upr. proj. nr 22/ZPOIA/2005 specjalność architektoniczna		
OPRACOWANIE:	podpis:	
mgr inż. arch. Wojciech BURAGAS specjalność architektoniczna		
	podpis:	
inż. arch. Karolina SUCHODOLSKA specjalność architektoniczna		
BUDOWA TRZECH DOMÓW JEDNORODZINNYCH W ZABUDOWIE SZEREGOWEJ WRAZ Z NIEZBĘDĄ INFRASTRUKTURĄ TECHNICZNĄ ZLOKALIZOWANYCH NA DZIAŁCE NR 479, OBRĘB MIERZYN 3, PRZY UL. KOLOROWEJ W MIERZYNIE		
adres:		
ul. Kolorowa działka ewid. 479, obrub 3 Mierzyn		
inwestor / użytkownik / adres :		
Lena Anna Kołodziej ul. Kruszwica 22A 71-043 Szczecin		
rysunek / temat / część :		
Układy funkcjonalne- parter		
faza:	branża:	proj. nr:
KONCEPCJA	ARCHITEKTURA	00-480
skala:	miejsce i data:	nr rys.:
1:50	Szczecin, GRUDZIEŃ 2023	

Schemat funkcjonalny- piętro +1 nr. 2

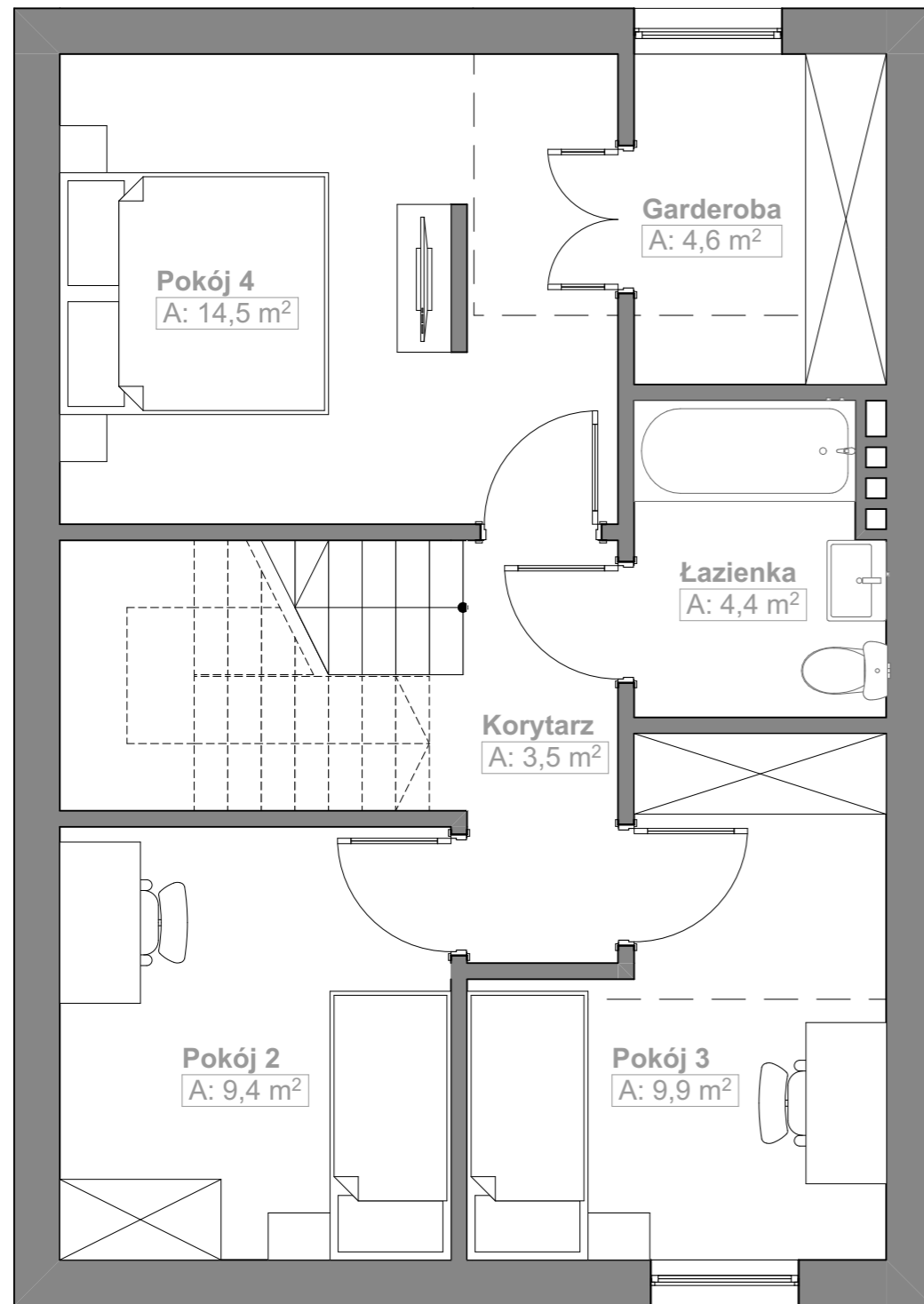

Schemat funkcjonalny- piętro +1 nr. 3

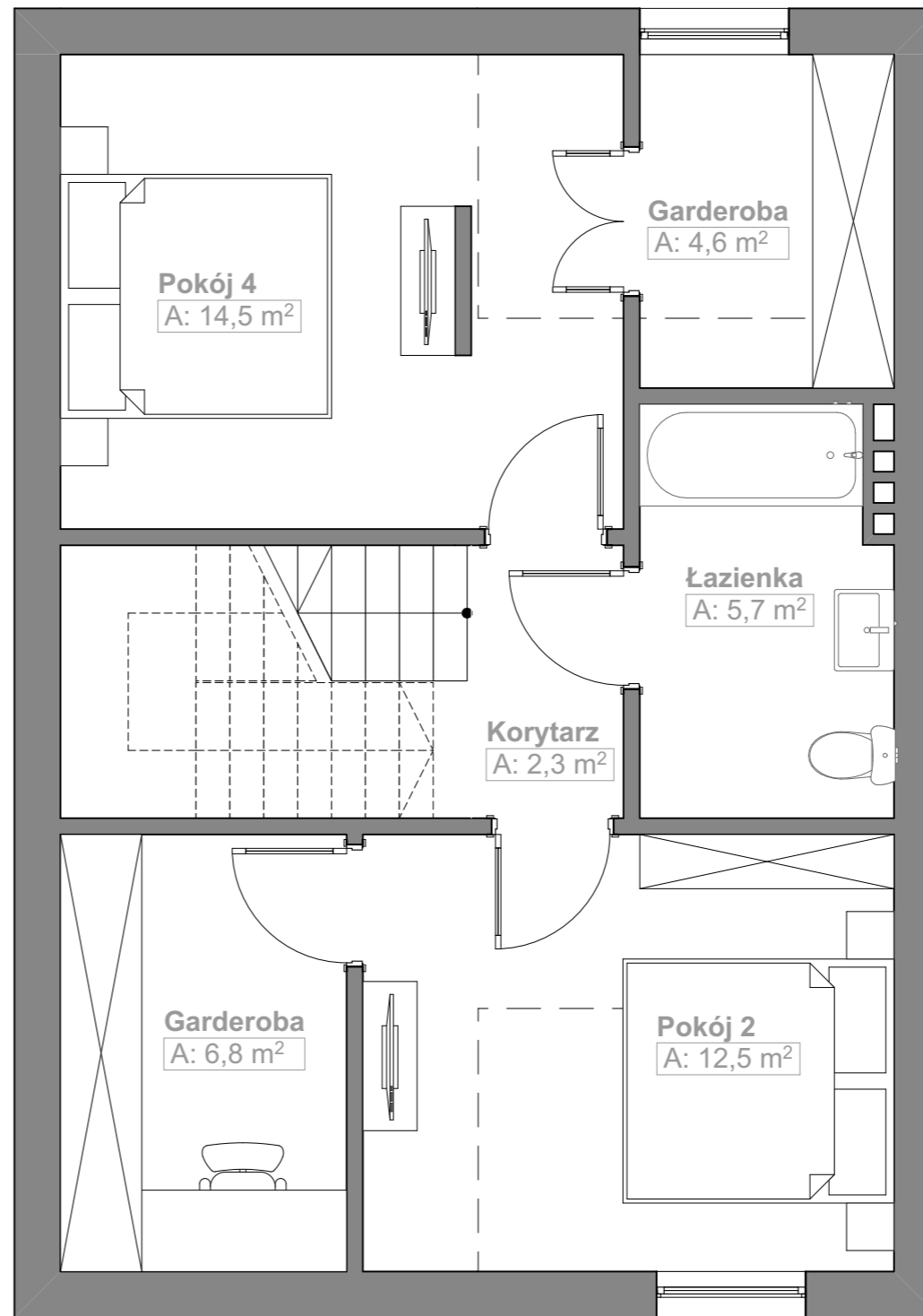

IDS architekci		ul. Targ Rybny 2, 70-535 Szczecin tel: 91 484 30 56, fax: 91 886 54 22
www.idsarchitekci.pl		
PRAWA AUTORSKIE ZASTRZEŻONE/ COPYRIGHTS RESERVED		
Przedmiotowy projekt architektoniczny jest chroniony prawem autorskim zgodnie z art. 1 i nast. Ustawy o Prawie Autorskim i Prawach Pokrewnych z dn. 4 lutego 1994 r. (Dz.U. nr 24 poz.83 z 23 02.95r)		
PROJEKT KONCEPCYJNY: ZESPÓŁ PROJEKTOWY IDS Architekci Sp. z o.o. z siedzibą w Szczecinie POD KIERUNKIEM mgr inż. arch. Macieja PANEK		
PROJEKTANT:	podpis:	
mgr inż. arch. Maciej PANEK upr. proj. nr 22/ZPOIA/2005 specjalność architektoniczna		
OPRACOWANIE:	podpis:	
mgr inż. arch. Wojciech BURAGAS specjalność architektoniczna		
	podpis:	
inż. arch. Karolina SUCHODOLSKA specjalność architektoniczna		
BUDOWA TRZECH DOMÓW JEDNORODZINNYCH W ZABUDOWIE SZEREGOWEJ WRAZ Z NIEZBĘDĄ INFRASTRUKTURĄ TECHNICZNĄ ZLOKALIZOWANYCH NA DZIAŁCE NR 479, OBRĘB MIERZYN 3, PRZY UL. KOLOROWEJ W MIERZYNIE		
adres:		
ul. Kolorowa działka ewid. 479, obrub 3 Mierzyn		
inwestor / użytkownik / adres :		
Lena Anna Kołodziej ul. Kruszwica 22A 71-043 Szczecin		
rysunek / temat / część :		
Układ funkcjonalny- piętro +1		
faza:	branża:	proj. nr:
KONCEPCJA	ARCHITEKTURA	00-480
skala:	miejsce i data:	nr rys.:
1:50	Szczecin, GRUDZIEŃ 2023	











